



Cocoro

令和7年
4月号

令和7年3月25日発行

編集・発行：薩摩川内市観光物産課

4月1日(火) 甌ミュージアム オープン!

KOSHIKI MUSEUM

鹿児島県で初めて恐竜化石が発見された甌島に、恐竜化石などを展示する博物館として「甌ミュージアム」が4月1日(火)にオープン!ここでは、陸生や海生の多様な化石、国内では最も新しい時代の恐竜化石の標本、甌島の成り立ちを学べるプロジェクションマッピングなどを展示しています。迫力の骨格標本を見にぜひご来島ください。

【営業時間】9:00~17:00(最終入館 16:30)

【場 所】鹿島町藺牟田 1457 番地 10

【休 館 日】水曜日(祝日の場合は翌日)、年末年始(12月29日~1月3日)

※休館日は変更になることがあります。

【入 館 料】※未就学児無料



区分	薩摩川内市民			薩摩川内市民以外		
	個人	団体(15人以上)	年間入館券	個人	団体(15人以上)	年間入館券
大人	250円	200円	500円	500円	400円	1,000円
学生	150円	120円	300円	300円	240円	600円
小・中学生	無料			250円	200円	500円



【問 合 先】鹿島市民サービスセンターTEL:09969-4-2211

▲詳しくはHP

こしき周遊きゃんぱくバスの旅

「薩摩川内市公認観光ガイドと巡る!こしき周遊きゃんぱくバスの旅」が5月3日(土)からスタート!「王道観光満喫コース」に加えて、カノコユリの咲くシーズンには「カノコユリ鑑賞コース」も選べます。高速船と組み合わせた日帰りプランやご宿泊と合わせたプラン(こしきまる旅フリーチョイス)など、様々なプランがございますので、ぜひお問合せください。

【期 間】5月3日(土)~10月26日(日)

※上記期間のうち運行日は13日あります。

【料 金】5,000円(大人)、2,000円(小人)

【問合せ先】さつまсенだいで観光局

TEL:0996-25-1140(受付時間 10:00~16:00 日・祝休)



《5月の運行日》

3日(土・祝)

10日(土)

25日(日)



▲詳しくはHP

第33回 新田八幡桜まつり

新田神社参道沿いに提灯が設置されます。提灯の明かりに照らされた美しい桜並木をぜひお楽しみください。

ライトアップ

【期 間】3月21日(金)~4月6日(日)

【時 間】18:30~22:00

【場 所】新田神社参道(宮内町)

【問合せ先】新田八幡桜まつり実行委員会事務局
(薩摩川内市観光物産協会内)

TEL:0996-23-9889

詳しくはHP▶



第33回
新田八幡桜まつり
3/21(金) ▶ 4/6(日)
ライトアップ 18:30~22:00 入場無料
会場 新田神社参道
主催:新田八幡桜まつり実行委員会 ステージショー(雨天中止)
共催:新田神社・中級ハルプ工業部川内工場 3:30(土)13:00~
宮内町振興委員会 桜まつり実行委員会
薩摩川内市観光物産協会 実施は2025年3月21日(金)~4月6日(日)
後援:薩摩川内市・川内町正会興所 全薩摩河内組
前日本新聞社 前日本新聞社
企業・団体等のご協賛をいただいております。
お問合せ:新田八幡桜まつり実行委員会事務局
(薩摩川内市観光物産協会内)
TEL:0996-23-9889



第5回 入来楽市

春の麓をあるこう♪



桜スタンプラリーやステージショーが行われます。令和7年度中に7回スタンプを集めた方に500円の商品券をプレゼント！令和7年度は月に1回程度の開催を予定しています。ぜひ足をお運びください。

【日時】4月6日(日)10:00~15:00

【場所】入来麓交流館前庭(入来町浦之名 35-1)

【問合せ】入来楽市実行委員会 TEL:090-1197-9157



次回は…

4月27日(日)シンプル入来楽市

5月25日(日)入来楽市音楽ひろば 開催予定！



高速船・フェリー 運賃改定のお知らせ

3月20日(木)から「高速船 甌島」および新造船フェリー「結 Line こしき」の運賃改定が実施されました。

高速船 甌島

	改定前	改定後
大人	3,440円	4,070円
小人	1,730円	2,040円

高速船 甌島 島民割引

	川内~甌島各港
大人	2,080円
小人	1,040円

結 Line こしき(フェリー)

	改定前	改定後
大人	2,340円	2,800円
小人	1,170円	1,400円

結 Line こしき 島民割引

	串木野~甌島各港
大人	1,270円
小人	640円

【問合せ】甌島商船株 TEL:0996-32-6458



このほか、フェリーの自動車航送運賃なども改定されています。

詳細は右記QRコードから甌島商船のホームページをご覧ください。



川内とれたて市場 マダイ&シラス祭り

川内とれたて市場では、毎月第4土曜日にイベントを開催しています。新鮮な海の幸を、この機会にご堪能ください。

【日時】4月26日(土)10:00~

※なくなり次第、終了

【場所】川内とれたて市場(港町 6131)

【問合せ】川内とれたて市場 TEL:0996-41-3100

薩摩海食堂 TEL:0996-41-3420



▲詳しくはHP

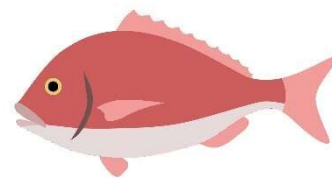

※イベントの内容が予告なく変更になる場合があります。

【問合せ】薩摩川内市観光物産課

〒895-8650 薩摩川内市神田町3番22号

TEL:0996-23-5111 FAX:0996-23-5211 E-MAIL:cs@city.satsumasendai.lg.jp



facebook



Instagram



メールマガジン

「いくか(行暮買)メール」
のご登録はこちらから⇒

